

2. Concepto Actualización

4. Número de formulario

14817397655

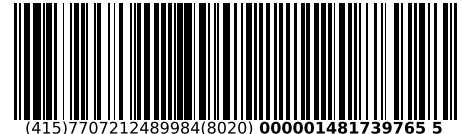

(415)7707212489984(8020) 000001481739765 5

5. Número de Identificación Tributaria (NIT)

8 1 1 0 4 5 2 3 1

6. DV

0

12. Dirección seccional

Impuestos de Medellín

14. Buzón electrónico

1 1

IDENTIFICACIÓN

24. Tipo de contribuyente

Persona jurídica

25. Tipo de documento

1

26. Número de Identificación

27. Fecha expedición

Lugar de expedición

28. País

29. Departamento

30. Ciudad/Municipio

31. Primer apellido

32. Segundo apellido

33. Primer nombre

34. Otros nombres

35. Razón social

CORPORACION INTERSOFTWARE

36. Nombre comercial

37. Sigla

UBICACIÓN

38. País

COLOMBIA

1 6 9

39. Departamento

Antioquia

0 5

40. Ciudad/Municipio

Medellín

0 0 1

41. Dirección principal

CL 3 SUR 41 65 P 11 ED BANCO OCCIDENTE P 11

42. Correo electrónico

info@intersoftware.org.co

43. Código postal

0 5 0 0 1 2

44. Teléfono 1

3 1 8 5 4 6 9 3 4 1

45. Teléfono 2

CLASIFICACIÓN

Actividad económica

Ocupación

Actividad principal

46. Código

47. Fecha inicio actividad

Actividad secundaria

48. Código

49. Fecha inicio actividad

Otras actividades

50. Código

1 2

51. Código

52. Número establecimientos

9 4 9 9

2 0 0 4 0 4 1 5

7 4 9 0

2 0 0 4 0 4 1 5

7 0 2 0

Responsabilidades, Calidades y Atributos

53. Código

04- Impto renta y compl. régimen especial

07- Retención en la fuente a título de rent

09- Retención en la fuente en el impuesto

14- Informante de exogena

42- Obligado a llevar contabilidad

48 - Impuesto sobre las ventas - IVA

52 - Facturador electrónico

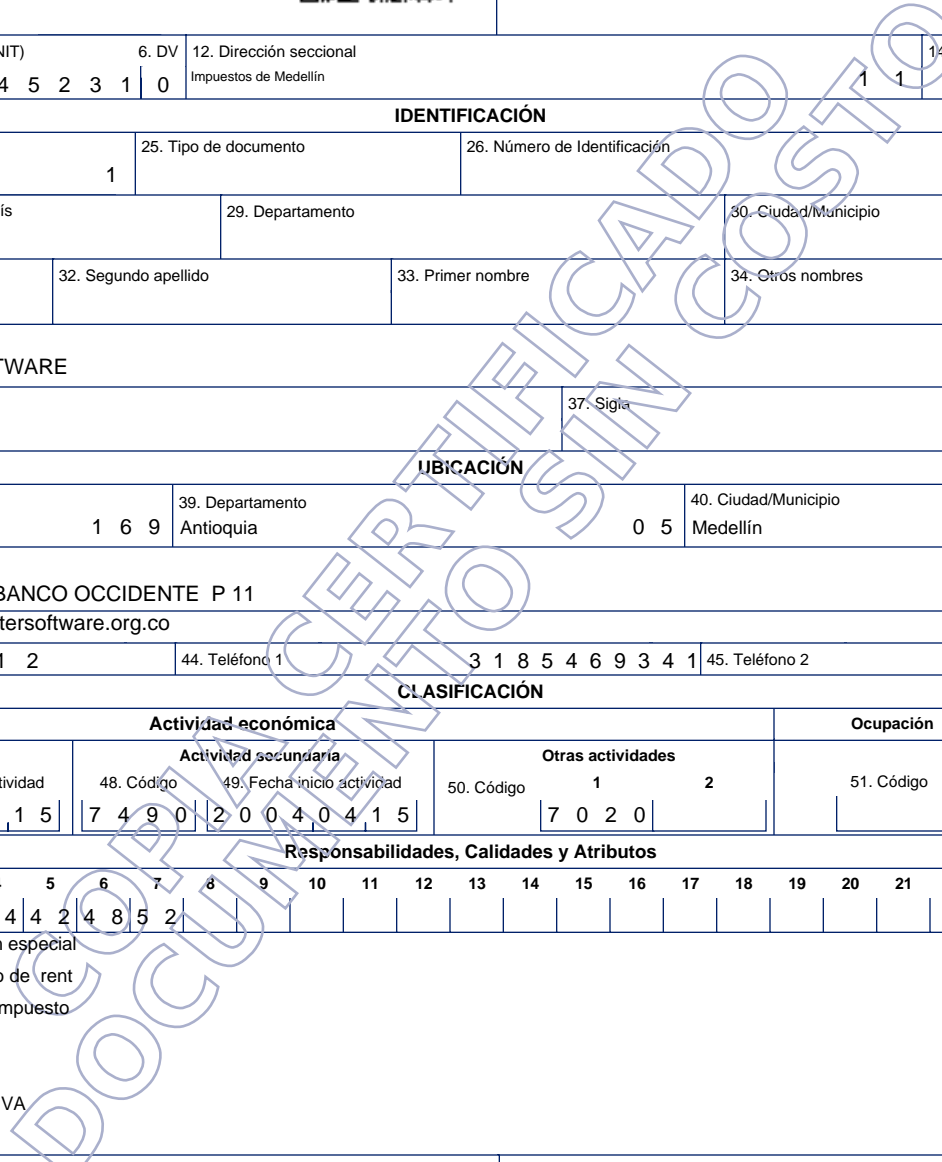

Obligados aduaneros

Exportadores

54. Código

55. Forma 56. Tipo Servicio 1 2 3
57. Modo
58. CPC

IMPORTANTE: Sin perjuicio de las actualizaciones a que haya lugar, la inscripción en el Registro Único Tributario -RUT-, tendrá vigencia indefinida y en consecuencia no se exigirá su renovación

Para uso exclusivo de la DIAN

59. Anexos SI NO

60. No. de Folios:

61. Fecha

La información suministrada a través del formulario oficial de inscripción, actualización, suspensión y cancelación del Registro Único Tributario (RUT), deberá ser exacta y veraz; en caso de constatar inexactitud en alguno de los datos suministrados se adelantarán los procedimientos administrativos sancionatorios o de suspensión, según el caso.
Parágrafo del artículo 1.6.1.2.20 del Decreto 1625 de 2016
Firma del solicitante:

Sin perjuicio de las verificaciones que la DIAN realice.

Firma autorizada:

984. Nombre GIRALDO DELGADO YENNIFER VANESSA

985. Cargo Representante Legal Suplente Certificado

Espacio reservado para la DIAN

4. Número de formulario

14817397655

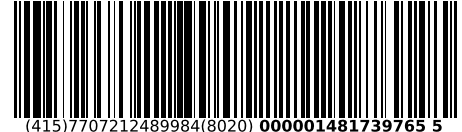

(415)7707212489984(8020) 000001481739765 5

5. Número de Identificación Tributaria (NIT) 8 1 1 0 4 5 2 3 1 0 6. DV 0 12. Dirección seccional Impuestos de Medellín 14. Buzón electrónico 1 1

Características y formas de las organizaciones

62. Naturaleza 63. Formas asociativas 64. Entidades o institutos de derecho público de orden nacional, departamental, municipal y descentralizados
 65. Fondos 66. Cooperativas 67. Sociedades y organismos extranjeros
 68. Sin personería jurídica 69. Otras organizaciones no clasificadas 70. Beneficio

Constitución, Registro y Última Reforma

Composición del Capital

Documento	1. Constitución	2. Reforma	
71. Clase	0 1	0 1	82. Nacional <u>1 0 0</u> %
72. Número	0	1	83. Nacional público <u>0 . 0</u> %
73. Fecha	2 0 0 4 0 4 1 5	2 0 0 4 0 7 0 8	84. Nacional privado <u>1 0 0 . 0</u> %
74. Número de notaría			85. Extranjero <u>0</u> %
75. Entidad de registro	0 3	0 3	86. Extranjero público <u>0 . 0</u> %
76. Fecha de registro	2 0 0 4 0 5 2 0	2 0 0 4 0 7 0 8	87. Extranjero privado <u>0 . 0</u> %
77. No. Matrícula mercantil	2 1 0 0 8 0 0 5 2 1	2 1 0 0 8 0 0 5 2 1	
78. Departamento	0 5	0 5	
79. Ciudad/Municipio	0 2 1	0 2 1	
Vigencia			
80. Desde	2 0 0 4 0 4 1 5	2 0 0 4 0 7 0 8	
81. Hasta	2 0 5 4 1 2 3 1	2 0 5 4 1 2 3 1	

Entidad de vigilancia y control

88. Entidad de vigilancia y control Gobernación

Estado y Beneficio

Item	89. Estado actual	90. Fecha cambio de estado	91. Número de Identificación Tributaria (NIT)	92. DV
1	8 0	2 0 1 5 0 1 0 1		-
2				-
3				-
4				-
5				-

Vinculación económica

93. Vinculación económica 94. Nombre del grupo económico y/o empresarial 95. Número de Identificación Tributaria (NIT) de la Matriz o Controlante 96. DV.
 97. Nombre o razón social de la matriz o controlante
 170. Número de identificación tributaria otorgado en el exterior 171. País 172. Número de identificación tributaria sociedad o natural del exterior con EP
 173. Nombre o razón social de la sociedad o natural del exterior con EP

Espacio reservado para la DIAN

4. Número de formulario

14817397655

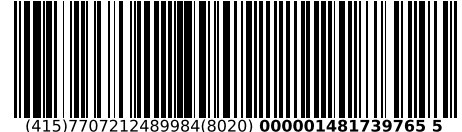

5. Número de Identificación Tributaria (NIT) 8 1 1 0 4 5 2 3 1 0	6. DV 0	12. Dirección seccional Impuestos de Medellín	14. Buzón electrónico 1 1
---	------------	--	------------------------------

Representación

1	98. Representación REPRS LEGAL PRIN	1 8	99. Fecha inicio ejercicio representación 2 0 1 7 0 7 3 1
	100. Tipo de documento Cédula de Ciudadaní	1 3	101. Número de identificación 4 3 2 7 9 5 6 7
	104. Primer apellido JARAMILLO	105. Segundo apellido JARAMILLO	106. Primer nombre MARIA
	107. Otros nombres MERCEDES	108. Número de Identificación Tributaria (NIT)	109. DV
2	98. Representación REPRS LEGAL SUPL	1 9	99. Fecha inicio ejercicio representación 2 0 1 9 0 4 1 6
	100. Tipo de documento Cédula de Ciudadan	1 3	101. Número de identificación 1 0 6 1 7 2 5 9 2 0
	104. Primer apellido GIRALDO	105. Segundo apellido DELGADO	106. Primer nombre YENNIFER
	107. Otros nombres VANESSA	108. Número de Identificación Tributaria (NIT)	109. DV
3	98. Representación		99. Fecha inicio ejercicio representación
	100. Tipo de documento		101. Número de identificación
	104. Primer apellido		105. Segundo apellido
	107. Otros nombres		106. Primer nombre
4	98. Representación		99. Fecha inicio ejercicio representación
	100. Tipo de documento		101. Número de identificación
	104. Primer apellido		105. Segundo apellido
	107. Otros nombres		106. Primer nombre
5	98. Representación		99. Fecha inicio ejercicio representación
	100. Tipo de documento		101. Número de identificación
	104. Primer apellido		105. Segundo apellido
	107. Otros nombres		106. Primer nombre

Espacio reservado para la DIAN

4. Número de formulario

14817397655

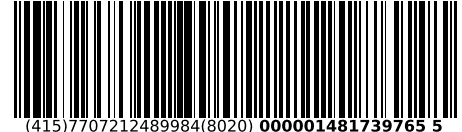

(415)7707212489984(8020) 000001481739765 5

5. Número de Identificación Tributaria (NIT) 8 1 1 0 4 5 2 3 1 0	6. DV 0	12. Dirección seccional Impuestos de Medellín	14. Buzón electrónico 1 1
---	------------	--	------------------------------

Socios y/o Miembros de Juntas Directivas, Consorcios, Uniones Temporales

1	111. Tipo de documento NIT	3 1	112. Número de identificación 8 3 0 0 4 7 4 4 4	113. DV 0	114. Nacionalidad COLOMBIA	1 6 9
	115. Primer apellido		116. Segundo apellido		117. Primer nombre	
	119. Razón social SERVICIOS ESPECIALIZADOS DE TECNOLOGÍA E INFORMÁTICA "SETI" S.A.S.					
	120. Valor capital del socio		121. % Participación		122. Fecha de ingreso 2 0 1 5 0 3 0 6	123. Fecha de retiro
2	111. Tipo de documento NIT	3 1	112. Número de identificación 8 1 1 0 0 7 5 4 7	113. DV 0	114. Nacionalidad COLOMBIA	1 6 9
	115. Primer apellido		116. Segundo apellido		117. Primer nombre	
	119. Razón social CORPORACION INCUBADORA DE EMPRESAS DE BASE TECNOLÓGICA DE ANTIOQUIA					
	120. Valor capital del socio		121. % Participación		122. Fecha de ingreso 2 0 1 2 0 3 0 8	123. Fecha de retiro
3	111. Tipo de documento NIT	3 1	112. Número de identificación 9 0 0 5 7 4 4 7 3	113. DV 8	114. Nacionalidad COLOMBIA	1 6 9
	115. Primer apellido		116. Segundo apellido		117. Primer nombre	
	119. Razón social CIDENET S.A.S.					
	120. Valor capital del socio		121. % Participación		122. Fecha de ingreso 2 0 1 8 0 3 2 2	123. Fecha de retiro
4	111. Tipo de documento NIT	3 1	112. Número de identificación 8 1 1 0 4 6 3 1 8	113. DV 7	114. Nacionalidad COLOMBIA	1 6 9
	115. Primer apellido		116. Segundo apellido		117. Primer nombre	
	119. Razón social Q-VISION - QUALITY VISION TECHNOLOGIES S.A.S.					
	120. Valor capital del socio		121. % Participación		122. Fecha de ingreso 2 0 2 0 0 5 1 4	123. Fecha de retiro
5	111. Tipo de documento NIT	3 1	112. Número de identificación 9 0 0 0 2 2 9 7 2	113. DV 3	114. Nacionalidad COLOMBIA	1 6 9
	115. Primer apellido		116. Segundo apellido		117. Primer nombre	
	119. Razón social CEIBA SOFTWARE HOUSE S.A.S.					
	120. Valor capital del socio		121. % Participación		122. Fecha de ingreso 2 0 1 2 0 3 0 8	123. Fecha de retiro

Espacio reservado para la DIAN

4. Número de formulario

14817397655

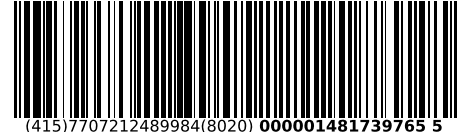

(415)7707212489984(8020) 000001481739765 5

5. Número de Identificación Tributaria (NIT) 8 1 1 0 4 5 2 3 1 0	6. DV 0	12. Dirección seccional Impuestos de Medellín	14. Buzón electrónico 1 1
---	------------	--	------------------------------

Revisor Fiscal y Contador

124. Tipo de documento Cédula de Ciudadanía 1 3	125. Número de identificación 1 0 2 0 4 4 3 2 5 3	126. DV	127. Número de tarjeta profesional 2 0 7 9 1 1 T
128. Primer apellido RODRIGUEZ	129. Segundo apellido ECHAVARRIA	130. Primer nombre EVELYN	131. Otros nombres YAJAIRA
132. Número de Identificación Tributaria (NIT) 8 1 1 0 2 3 2 2 6 9	133. DV 9	134. Sociedad o firma designada ORGANIZACION PROFESIONAL DE CONTADORES PUBLICOS S.A. O ABAKO'S S.A	
135. Fecha de nombramiento 2 0 2 0 0 6 2 4			

136. Tipo de documento Cédula de Ciudadanía 1 3	137. Número de identificación 7 1 5 8 2 4 7 5	138. DV	139. Número de tarjeta profesional 2 7 2 0 1 T
140. Primer apellido CABALLERO	141. Segundo apellido CORREA	142. Primer nombre WILLIAM	143. Otros nombres DE JESUS
144. Número de Identificación Tributaria (NIT) 8 1 1 0 2 3 2 2 6 9	145. DV 9	146. Sociedad o firma designada ORGANIZACION PROFESIONAL DE CONTADORES PUBLICOS S.A. O ABAKO'S S.A	
147. Fecha de nombramiento 2 0 2 1 0 9 0 8			

148. Tipo de documento Cédula de Ciudadanía 1 3	149. Número de identificación 1 0 5 3 8 4 9 2 2 1	150. DV	151. Número de tarjeta profesional 2 6 7 8 4 2 T
152. Primer apellido CORTES	153. Segundo apellido CATAÑO	154. Primer nombre CARLOS	155. Otros nombres FELIPE
156. Número de Identificación Tributaria (NIT) 2 0 2 1 0 7 0 1	157. DV 1	158. Sociedad o firma designada	
159. Fecha de nombramiento 2 0 2 1 0 7 0 1			